

Scuola dell'Infanzia Paritaria Leone XIII

Codice meccanografico RM1A59400D
L.go S. Maria in Selce, 18 - 00038 Valmontone (Roma)
Tel/fax 0695993056 e-mail:info@ilmelogramoonlus.it

In riferimento agli obblighi introdotti dall'articolo 58, commi 5, del Decreto Legge 25 maggio 2021, n. 73 (Decreto sostegni bis: fondi alle Scuole Paritarie e relativi adempimenti) pubblichiamo i dati richiesti in ottemperanza a quanto previsto.

A) ORGANIZZAZIONE INTERNA

ORGANIGRAMMA "Il Melograno Coop. Sociale"

Ed. 1 rev. 6 del 20.01.2020

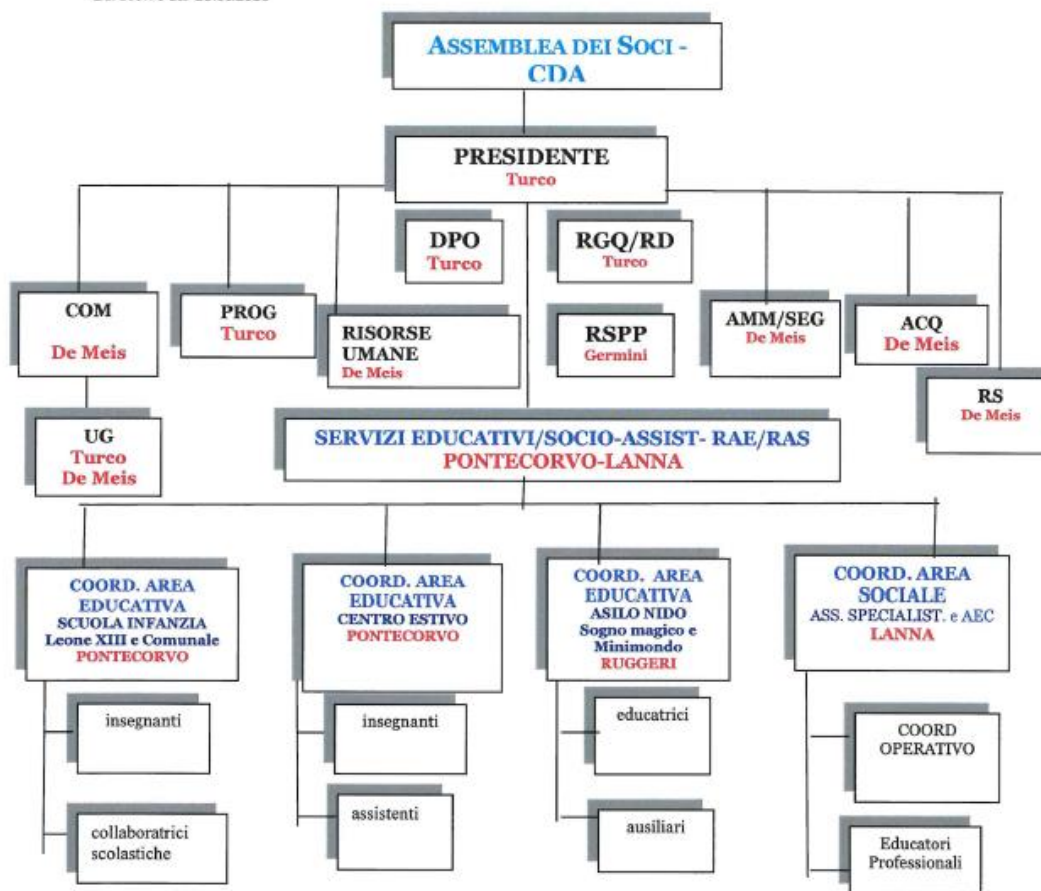

Legenda:

t: Presidente;

IA: Consiglio di Amministrazione (composto da Turco, Pontecorvo,Chialastri, De Meis, Ruggeri)

AS. dei Soci: Assemblea dei Soci

SP: Responsabile Servizio Prevenzione e Protezione;

SQ: Responsabile Sistema Qualità ; COM: Ufficio Commerciale; UG: Ufficio Gare; PROG.: Progettazione; ACQ: Ufficio Acquisti; RAE/RAS:

sp. Area Educativa/ Resp. Area Sociale; COORD Area Educativa/Coord. Servizi Sociali; AMM: Amministrazione; RS: Responsabile Struttu

J Risorse Umane; DPO

LA COMUNITA' EDUCANTE

AS. 2019-2020

Cognome e Nome	Incarico	
TURCO G.	Presidente C.D.A.-DIRIGENTE SCOLASTICO	DIRIGENZA
PONTECORVO E.	Vice Presidente C.D.A.-COORDINATORE AREA	
DE MEIS M.	AMMINISTRATIVO-DSGA	
TROMBETTA P.	Insegnante Sezione	Personale docente
ZACCAGNINI E.	Insegnante Sezione	
OSMELLI M.	Insegnante Sezione	
RUGGERI A.	Insegnante di sezione	
MATTOZZI V.	Insegnante di sezione	
NANNI E.	Insegnante di Sezione	
MALASPINA D.	Insegnante di Sezione	
SANTACROCE D.	Insegnante di Sezione	
SUOR POMPONI M.	Insegnante IRC	
MARCONI A.	Collaboratrice scolastica	
PIACENTINI L.	Collaboratrice scolastica	
RI.CA SRL	Mensa esterna	Servizi esterni

LA COMUNITA' EDUCANTE

A.S. 2020-2021

Cognome e Nome	Incarico	
TURCO G.	Presidente C.D.A.-DIRIGENTE SCOLASTICO	DIRIGENZA
PONTECORVO E.	Vice Presidente C.D.A.-COORDINATORE AREA	
DE MEIS M.	AMMINISTRATIVO-DSGA	
LANNA M.	SEGRETERIA DIDATTICA	
OSMELLI M	Insegnante Sezione	Personale docente
NANNI E.	Insegnante Sezione	
BUCCI K.	Insegnante Sezione	
BELLI E.	Insegante di sezione	
ROSSI S.	Insegante di sezione	
FANFONI C.	Educatrice di Sezione	
SUOR POMPONI M.	Insegnante IRC	
MARCONI A.	Collaboratrice scolastica	Personale non docente
PIACENTINI L.	Collaboratrice scolastica	
RI.CA SRL	Mensa esterna	Servizi esterni

LA COMUNITA' EDUCANTE

A.S. 2021-2022

Cognome e Nome	Incarico	
TURCO G.	Presidente C.D.A.-DIRIGENTE SCOLASTICO	DIRIGENZA
PONTECORVO E.	Vice Presidente C.D.A.-COORDINATORE AREA	
DE MEIS M.	AMMINISTRATIVO-DSGA	
DI SANTO D.	Insegnante Sezione	Personale docente
GIANNINI S.	Insegnante Sezione	
BELLI E.	Insegnante Sezione	
MALANDRIN M.	Insegante di sezione	
SIMEONI D.	Insegante di sezione	
FANFONI C.	Educatrice di Sezione	
SUOR POMPONI M.	Insegnante IRC	
MARCONI A.	Collaboratrice scolastica	
PIACENTINI L.	Collaboratrice scolastica	
RI.CA SRL	Mensa esterna	Servizi esterni

B) TITOLARI DI INCARICHI DI COLLABORAZIONE

DETTAGLIO ATTIVITA'	COGNOME E NOME	QUALIFICA	IMPORTO
Responsabile della sicurezza	Germini Massimiliano	Ingegnere della sicurezza	€1350,00

C) CONTO ANNUALE DEL PERSONALE E DELLE SPESE SOSTENUTE

COSTO DEL PERSONALE ANNO 2020	
Personale docente	88802,00
Personale non docente	46092,00
Totale personale	134.894,00

TASSO ASSENZE ANNO 2020						
ORE LAVORABILI	FEST. GODUTE	RATEI GODUTI	MALATTIA	MATERNITA'	CIG	ALTRE ASSENZE
	383	906	932	266	3419	706,5
14025	6612,5					
PERCENTUALE	47%					

D) DATI RELATIVI AL PERSONALE IN SERVIZIO NON A TEMPO INDETERMINATO

DATI ORGANICO ANNO 2020 (gennaio 2020-dicembre 2020)

Personale	Tempo Indeterminato	Tempo Determinato	Totale
Docenti	7	3	10
Segreteria ed ausiliari	6	0	6
Totale	13	3	16

E) BILANCIO PREVENTIVO E CONTO CONSUNTIVO

Il Bilancio di esercizio anno 2020 è stato depositato presso la camera di commercio di Roma il 27-07-2021; sul sito <http://www.ilmelogramoonlus.it/> è pubblicato il bilancio sociale al seguente link <http://www.ilmelogramoonlus.it/wp-content/uploads/2021/08/Bilancio-Sociale-2020-1.pdf>

F) INFORMAZIONI SUI BENI IMMOBILI

IMMOBILE	INDIRIZZO	Dati Catastali	Locazione	MQ
Scuola Infanzia Paritaria Leone XIII Proprietà: Figlie della Carità di San Vincenzo de'Paoli	Largo S.Maria in Selce n. 18-00038 Valmontone	Foglio MU, part.456 sub 501 e part.457 sub 501	Contratto di locazione 30.08.2019	mq 405,74+ mq136,00